

Les « candidats » du parcours s'organisent en sous-équipes

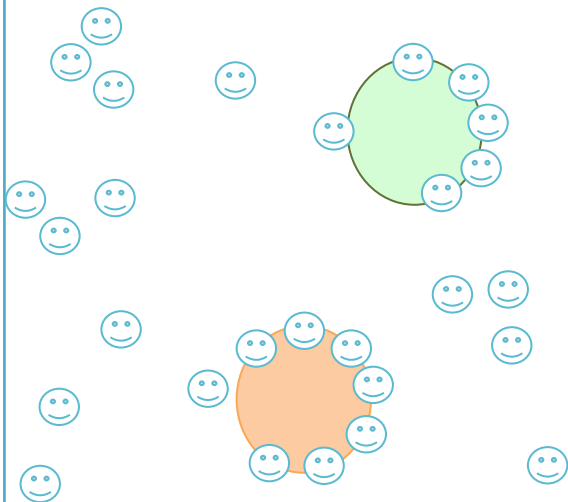

Chaque sous-équipe désigne une personne qui pourrait être un 1^{er} Lien du 'cercle Candidat'.

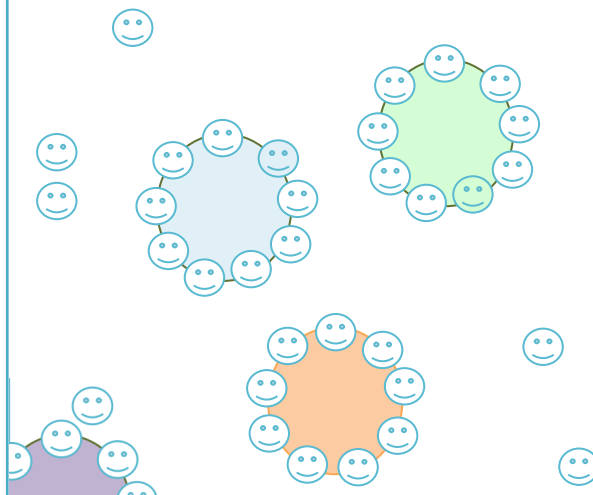

A-Certif rencontre toutes les personnes ainsi désignées

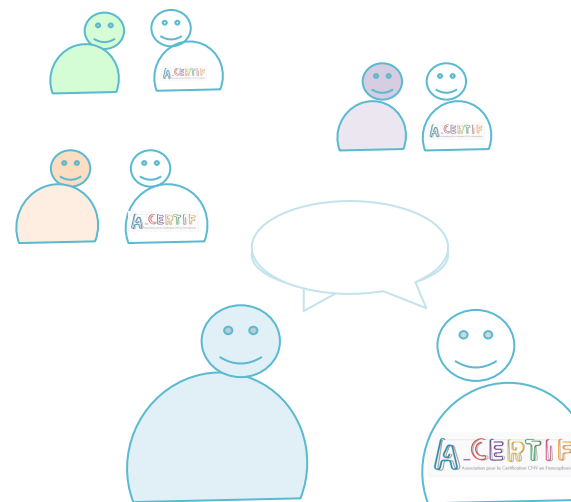

A-Certif choisit un premier lien parmi les personnes désignées

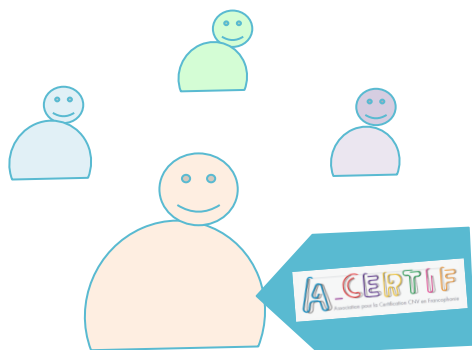

Le 1^{er} Lien organise une élection sans candidat pour constituer son équipe, avec le soutien des « volontaires »

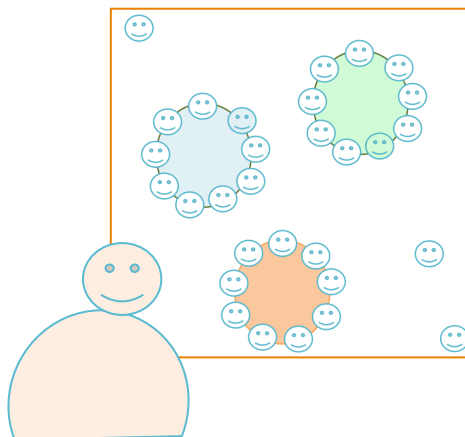

Et le cercle est né !! Les « Candidats » du parcours sont présents au sein d'A-Certif

